Edição 26 | Junho 2018

PREVIBAYER NEWS

A Previbayer está de cara nova

ALTERAÇÃO DE PERFIS DE INVESTIMENTOS
Pág. 05

PREVIDÊNCIA É COISA DE JOVEM
Pág. 10

FINANÇAS INTELIGENTES
Pág. 14

ÍNDICE

ESTATUTO PREVIBAYER **PÁG.3**

RELATÓRIO ANUAL **PÁG.3**

RAIO-X PREVIBAYER **PÁG.4**

ALTERAÇÃO DE PERFIS DE INVESTIMENTOS **PÁG.5**

A PREVIBAYER ESTÁ DE CARA NOVA **PÁG.6**

PREVIDÊNCIA É COISA DE JOVEM **PÁG.10**

RENTABILIDADE POR PERFIL **PÁG.13**

FINANÇAS INTELIGENTES **PÁG.14**

NOVOS BENEFICIÁRIOS **PÁG.16**

PALAVRA DO DIRETOR

Caros amigos,

Sejam bem vindos ao seu novo Boletim Previbayer! Como você certamente notou, estamos com um novo visual, mais jovem e moderno, com o único intuito que é de estarmos a cada dia mais próximos de você, sempre atendendo e superando as suas melhores expectativas.

Essa repaginação faz parte da comemoração dos nossos 35 anos de história. Nas próximas páginas você vai encontrar todas as novidades e ficar e por dentro de tudo o que acontece na Entidade. E lembramos aos colegas do plano CD flex, que durante todo o mês de junho, estará aberto o período de alteração de Perfis de Investimentos, acesse nosso site e conheça o Ciclo de Vida, sua melhor opção dentre os perfis.

Esperamos que gostem do novo formato, pois todas as mudanças foram feitas pensando em você.

Um grande abraço e ótima leitura!

Lucas Nóbrega
Diretor Superintendente

Expediente

A Revista Previbayer News é uma publicação da Previbayer – Sociedade de Previdência Privada, encaminhada e distribuída gratuitamente aos Participantes Assistidos dos Planos Previbayer.

Rua Domingos Jorge, 1100, Socorro, 04779-900, São Paulo – SP /Brasil Patrocinadoras: Bayer S/A, Covestro e Previbayer Conselho Deliberativo: Paulo R Brehmer Serem (Presidente)/Amaury Neves Cardoso (Conselheiro)/ Elisabete Jabali Rello (Conselheira). Conselho Fiscal: Rafael Cury (Presidente)/Robson Silva (Conselheiro)/Eduardo Badyr Donni (Conselheiro). Diretoria Executiva: Lucas Ferraz Nóbrega (Diretor Superintendente – ARPB) / Williams Lima Batista (Diretor Financeiro – AETQ)/ Eder Jones Bittencourt Corra (Diretor Administrativo). Produção de arte e editorial: Jota3W Revisão: Comunicação Previbayer. Tiragem: 1.760 exemplares.

Estatuto Previbayer

Com o objetivo de sermos sempre transparentes com os nossos participantes, divulgamos recentemente em nosso site as propostas de alteração no regulamento da Previbayer, através do quadro comparativo.

Essas alterações têm entre outros objetivos adequar à qualificação da Previbayer de acordo com os planos que administra e de acordo com seus patrocinadores, bem como promover uma melhoria de redação, procedimentos adotados pela Sociedade e adequação à legislação vigente, dentre outros. A proposta foi encaminhada para análise para o órgão responsável, Previc (Superintendência Nacional de Previdência Complementar), e aguarda aprovação.

Acesse e confira o conteúdo na íntegra:
www.previbayer.com.br/quem-somos/estatuto-previbayer/

RELATÓRIO ANUAL

Todos os anos, nos meses de abril, a Previbayer disponibiliza de forma pública os Relatórios Anuais dos dois planos que administra: Plano CD Flex e Plano BD. Neste documento tão importante, você encontra de forma simples e concisa todas as informações e números da Entidade referentes ao ano de 2017.

Acesse o nosso site e confira os resultados do seu plano no ano passado: www.previbayer.com.br/planos/relatorios-anuais/.

Caso surja alguma dúvida entre em contato conosco que teremos prazer em te ajudar.

Raio X Previbayer

Total benefícios pagos **(março/2018)**:

Plano BD

- **Aposentadoria** - R$ 2.660.103,50
- **Aposentadoria por invalidez** - R$ 202.466,78
- **Pensão por morte** – R$ 277.605,86

Plano CD

- **Aposentadoria** - R$ 2.137.448,85
- **Aposentadoria por invalidez** – R$ 22.546,30
- **Pensão por morte** – R$ 178.131,93

E por último, os dados de evolução do

patrimônio dos últimos 10 anos

Mês/ano	BD	CD	Total
MAR/18	791.640.990,97	1.031.403.112,12	1.823.044.103,09
DEZ/17	782.980.907,80	1.001.304.620,70	1.784.285.528,50
DEZ/16	910.892.096,41	729.064.658,72	1.639.956.755,13
DEZ/15	838.475.741,82	596.710.755,29	1.435.186.497,11
DEZ/14	738.953.892,10	528.496.324,58	1.267.450.216,68
DEZ/13	919.335.791,81	242.766.825,99	1.162.102.617,80
DEZ/12	947.105.597,44	216.386.011,45	1.163.491.608,89
DEZ/11	753.331.736,90	171.087.182,30	924.418.919,20
DEZ/10	720.238.315,70	141.531.692,68	861.770.008,38
DEZ/09	669.700.060,04	118.007.976,26	787.708.036,30

Participantes

Situação	BD	CD	Total
ATIVO	160	3512	3672
VINCULADO	152	1280	1432
ASSISTIDO	967	833	1800
TOTAL GERAL	1279	5625	6904

PERÍODO DE ALTERAÇÃO DE PERFIS DE INVESTIMENTO: saiba qual escolher

Em Junho começa o período de alteração de Perfis de Investimentos no Plano CD Flex da Previbayer. Então, se você tem um perfil com maior grau de risco, mas está próximo de se aposentar e quer uma opção mais segura, ou se é muito jovem e mesmo assim está no perfil Aposentado, a hora de mudar é agora!

A Previbayer dispõe de quatro Perfis de Investimentos:

Perfil Aposentado
Ideal para participantes com mais de 60 anos, pois oferece baixo risco.

Perfil de 0 a 10 anos para a aposentadoria
Oferece risco baixo à moderado, e é indicado para participantes de 50 a 60 anos de idade.

Perfil de 10 a 20 anos para a aposentadoria
Possui foco no curto e médio prazo, com risco moderado. Ideal para participantes de 40 a 50 anos de idade.

Perfil 20 anos ou mais para a aposentadoria
Perfil indicado para participantes que ainda têm uma longa trajetória antes de se aposentar. Ideal para pessoas com até 40 anos, pois oferece risco moderado a elevado.

Escolher um perfil de Investimento nem sempre é fácil. É preciso ponderar questões como idade, carreira e ter consciência dos riscos que determinado perfil possui. Essa escolha é mutável, ou seja, ao longo dos anos você precisa fazer ajustes de acordo com o seu período atual.

Pensando em oferecer uma maior comodidade aos seus participantes, a Previbayer dispõe também do Programa de Perfis Ciclo de Vida. Com ele, o participante pode ficar mais tranquilo em relação a essas escolhas, pois a Previbayer administra essas escolhas por você. O modelo de Estrutura de programa Ciclo de Vida já tem sido utilizado mundo a fora, como nos Estados Unidos e na Europa e apresentado bons resultados.

O objetivo do Programa Ciclo de Vida é alinhar os investimentos de cada participante de acordo com a sua idade e o período atual, levando em conta aspectos da carreira e a disposição em sofrer certos riscos. Dessa forma, o participante sempre terá o plano ideal para o seu momento de vida.

Então, se você quiser mudar o seu perfil de investimento, lembre-se que a alteração pode ser feita entre os dias 01 a 30 de junho e faça a escolha que melhor se adapte a você!

Acesse o site exclusivo e encontre um material completo com todas as informações sobre os perfis e dicas de como fazer a melhor escolha, em **www.previbayer.com.br/ciclodevida2018.**

A Previbayer está de cara nova

A Previbayer está com uma novidade: uma mudança no visual da marca. O lançamento ocorreu em abril, mas as surpresas não param por aí. Se tudo no mundo passa por transformações, uma empresa também precisa se modernizar. E foi por estar atenta às novidades, que a Entidade resolveu deixar de lado o conservadorismo para trazer uma proposta mais jovem e atual.

O objetivo é estreitar ainda mais a relação entre a Previbayer e seus participantes, desde os antigos até os novos, e mostrar para você a importância sobre se ter um Plano de Previdência Complementar. A primeira grande transformação foi no logo, que está cheio de simbolismos. A marca pensou em cada detalhe, utilizando a psicologia das cores para deixar a sua aparência mais moderna. Além disso, a própria letra Y da Previbayer é uma representação gráfica que chama a atenção, representando uma espécie de caminho, onde é preciso fazer escolhas. Assim como na hora de você tomar decisões sobre o seu pós carreira.

Mas não pense que as mudanças se restringem apenas ao visual.

A Previbayer pensou na melhor maneira de você poder acompanhar tudo de perto e como melhorar a relação com seus participantes. Para que isso pudesse acontecer, a marca repaginou todo o website a fim de torná-lo mais acessível.

Há também maior periodicidade de conteúdo tanto para o site quanto para as redes sociais, além de vídeos com dicas exclusivas sobre educação financeira e previdenciária atualizados. *"Estamos trazendo mais conteúdos, tentando estar mais presentes no dia a dia do participante para que ele acompanhe de perto o que acontece na Entidade"*, conta Bruna Medeiros responsável pela área de Comunicação.

Para participantes, podem esperar mais conteúdo nos boletins, e-mail marketing e na própria TV interna das Patrocinadoras e uma comunicação mais transparente. Assim você vai ficar por dentro de todas as novidades.

A Entidade também promoveu ações de lançamento da marca nas sedes das Patrocinadoras. Durante alguns dias, representantes da Previbayer foram até as unidades da Bayer e da Covestro em Socorro (SP), Cancioneiro (SP) e Belford Roxo (RJ) com o objetivo de apresentar a nova marca para os funcionários, tirar suas dúvidas e também distribuir moleskines (cadernos) junto com um informativo sobre as mudanças da Previbayer.

Para compor a campanha foram escolhidos 8 personagens reais, ou seja, pessoas conhecidas dentro da empresa, que aderiram a algum plano da Previbayer para estampar a campanha. Essas 8 personalidades foram selecionadas para criar uma empatia com o público. A fachada do prédio onde está hoje a sede da Previbayer, dentro da Patrocinadora Bayer, também foi customizada a fim de facilitar a localização. Durante a semana de lançamento também foram utilizados banners, adesivos nos elevadores, paredes e portas com partes da campanha da Previbayer, onde você poderia caminhar pela empresa e se deparar com um banner com algum slogan de apresentação da marca.

Outro ponto importante dessa mudança são os novos e-mails de contato: os comunicados gerais serão sempre enviados por um e-mail próprio: **comunicacao@previbayer.com.br**, fique de olho caso as mensagens começem a ir para a caixa de spam/ lixo eletrônico. Para qualquer dúvida ou mais informações você pode entrar em contato através do e-mail **contato@previbayer.com.br.**

A Previbayer é uma Entidade independente, e isso se tornou mais nítido com a nova marca! Além de ser multipatrocinada, tem a sua própria identidade, reforçando assim, a sua estrutura como empresa, que atualmente conta com 11 funcionários se dedicando exclusivamente para dar o melhor atendimento aos seus participantes.

Todas as mudanças aconteceram em comemoração aos 35 anos da empresa que já tem novidade para o segundo semestre de 2018: o lançamento de um plano que pode ser estendido para a família. *"Essa mudança também veio pra comportar tudo isso que está chegando de novo"*, afirma Bruna.

Então fique ligado que vem muito mais coisas por aí!

NUNCA É TARDE PARA INVESTIR NO SEU FUTURO

Poucas pessoas têm conhecimento da importância de se ter um plano de Previdência Privada. Ela é complementar à Previdência Social, ligada ao governo, e serve para que, no futuro, você possa ter alguma segurança financeira. Na Previdência Privada você contribui com um determinado valor e quanto maior for essa contribuição, melhor será o montante que você receberá futuramente quando for fazer uso desse benefício. Seguindo uma sequência lógica, quanto mais cedo você começar a contribuir para a sua Previdência Privada, mais tempo você terá para investir nesse seu futuro e, consequentemente, mais tarde você poderá receber um valor proporcional a sua contribuição.

Izete Matos é uma dessas pessoas que se planeja para o que está por vir. Aos 41 anos, já fez o seu investimento de pós-carreira com a Previbayer.

"Precisamos nos preocupar mais com o nosso futuro, porque não sabemos o que vai acontecer com a Legislação. Até eu me aposentar, muita coisa pode mudar", afirma. E hoje, é um dos rostos da campanha de comunicação da Entidade. Izete entrou na Bayer como estagiária de Produção em 2001, dois anos depois foi efetivada, passou pelo setor de Qualidade e hoje atua em Engenharia Farmacêutica. Trabalhou na unidade de Socorro e há 4 anos está em Cancioneiro. Fez muitos amigos durante a sua trajetória, e conta que sempre foi muito participativa dentro da empresa.

Ao ser convidada para ser uma das personalidades da campanha de mudança da marca, Izete confessa que ficou surpresa. ***"Eu me assustei porque é uma coisa que você acha que está muito longe de você. Outro dia eu era estagiária! Mas na realidade o tempo passa muito rápido"***, conta.

Uma das coisas que chamou sua atenção na campanha foi a questão da conscientização do planejamento financeiro para o futuro. Ela considera o tema muito importante para a formação do cidadão mais consciente. Ela ainda ressalta a importância da contribuição da Previdência Privada não só por parte dos mais velhos, como dos jovens que estão iniciando a sua carreira agora.

Izete considera que participar da campanha da Previbayer foi uma experiência muito divertida. ***"Me senti modelo por um dia"***, diz em meio a risadas. Brincadeiras à parte, ela conta que também se uniu a campanha em um momento de celebração: ***"coincidiu com o fato de que completo 15 anos de empresa nesse ano, então foi também uma comemoração".***

Os frutos dessa participação já estão aparecendo. As pessoas a reconhecem dos banners e, algumas procuram Izete para se informar mais sobre os planos de Previdência Privada oferecidos pela Previbayer. Ela não nega a consultoria.

Quanto ao futuro espera conseguir adquirir um imóvel em seu nome, continuar no mercado durante um bom tempo e posteriormente poder usufruir desse benefício. Por não ter filhos ou alguém que a ajude financeiramente, a preocupação com o dinheiro é maior. ***"Quero poder usar esse dinheiro, lá na frente, justamente para ter uma condição de vida equivalente a que tenho hoje e não depender somente do governo para sobreviver"***, afirma.

E você, já pensou no seu futuro hoje?

Previdência é **coisa de jovem!**

Quem acredita que pensar em Previdência é algo que pode ser postergado está muito enganado. Atualmente o Brasil é o país que mais envelhece no mundo e isso tem impacto direto na Previdência. Se na década de 70 existiam 4 trabalhadores ativos contribuindo para pagar o benefício de um aposentado, hoje essa conta diminuiu para 1,6 pessoas que auxiliam nesse processo. Isso ocorre porque a população está envelhecendo e a expectativa de vida aumentando. Logo, a demanda pelo benefício é maior do que trabalhadores ativos, causando um desequilíbrio. Por isso, contar exclusivamente com a Previdência Social (INSS) é muito arriscado.

Mas por que pensar em Previdência Privada tão cedo? Bom, primeiro porque a Previdência Privada precisa de planejamento.

Apenas 1% das pessoas com mais de 60 anos no Brasil são independentes financeiramente. 46% dos aposentados necessitam de ajuda de parentes, 28% dependem de caridade e outros 25% ainda são obrigados a trabalhar para se sustentar. A fim de evitar que esse tipo de situação ocorra, é preciso pensar no futuro agora.

SITUAÇÃO DOS APOSENTADOS NO PAÍS

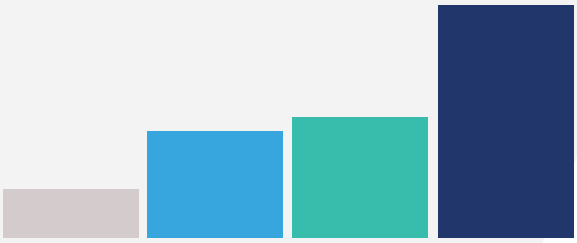

- **46%** dependem de parentes
- **28%** dependem de caridade
- **26%** são obrigados a trabalhar
- Apenas **1%** são idependentes

A Previdência Privada é importante em qualquer faixa etária. No entanto, os jovens têm uma grande vantagem: o tempo para se aposentar. Quando a pessoa resolve fazer uso o benefício, o valor arrematado será proporcional ao que ela contribuiu ao longo da vida. Então, um jovem de 18 anos, que está no início da carreira, e aderiu a Previdência Privada conseguirá usufruir futuramente de um valor maior do que quem começou a contribuir aos 50 anos, por exemplo. Isso acontece pelo simples fato de que o jovem de 18 anos investiu durante mais tempo do que a pessoa de 50. Logo, Previdência Privada é coisa de jovem.

E para se preparar para esse futuro, existem **três formas de você administrar** a sua poupança:

1. Você pode fazer um investimento por conta própria.

Nesse caso, não há ajuda de terceiros, tudo depende única e exclusivamente de você. Então, se por acaso você estiver passando por um aperto financeiro e não conseguir poupar no final do mês, você não terá dinheiro para contribuir com a Previdência. Mas ainda há possibilidade de encontrar investimentos vantajosos como o Tesouro Direto ou investir em ações. Nesse modelo também a movimentação e o resgate do seu dinheiro possuem maior flexibilidade, já que quem controla o capital é você.

2. Fundos de Previdência Privada (Entidade Aberta)

Aqui, os planos, podendo ser individuais ou coletivos, são administrados por bancos e seguradoras e podem ser direcionados a qualquer pessoa física. As contribuições são mensais, tem o efeito de juros sob juros e você pode fazer o resgate. No entanto, são Entidades que possuem fins lucrativos. Logo, uma parte desse dinheiro é destinada ao banco ou seguradora.

Rentabilidade

comparativo dos últimos 15 anos
2002 - 2016

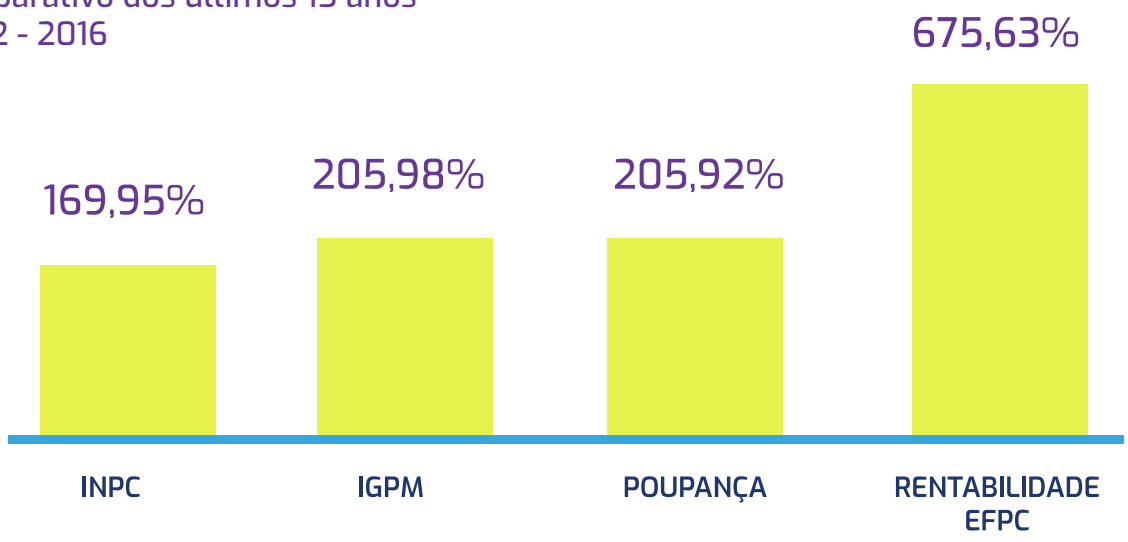

3. Fundos de pensão patrocinados por empresas (Entidade fechada)

É o caso da Previbayer. A grande diferença desse tipo de pensão para o anterior, é que a Entidade fechada é isenta de fins lucrativos. Esse tipo de Fundo de Previdência também só possui planos coletivos, direcionados a grupos com vínculo empregatício associativo. Ou seja, você funcionário da Bayer ou da Covestro. Com esse modelo, então, além da rentabilidade você possui a contrapartida da empresa. Falando especificamente da Bayer e da Covestro, a vantagem é ainda maior. Porque se o participante contribuir com 100 reais mensais, a empresa vai lá e coloca mais 200 reais. É uma conta de 2 para 1, o que faz o seu dinheiro render mais.

As relações de trabalho estão mudando. Se antigamente era comum uma pessoa trabalhar durante 30 anos na mesma empresa, hoje em dia não é mais assim. O jovem quer aproveitar as oportunidades, vivenciar uma jornada na carreira e isso tem impacto direto na Previdência. Diante desse cenário, quando se fala em fundos de pensão patrocinados por empresas, é importante ressaltar que o trabalhador tem o direito da portabilidade. Então depois de 3 anos, se por algum acaso a pessoa se desligar da empresa, ela pode levar esse recurso para uma outra companhia.

Nós, da Previbayer, estamos trabalhando para tornar a Previdência Privada Complementar mais fácil de ser compreendida, queremos descomplicar, deixar as coisas mais simples. Também queremos que a Previdência seja algo sólido na vida do participante, que ele possa levar para a vida toda, além de apresentar um recurso rentável que reverta em um bom custo benefício e tornar acessível o seu planejamento de carreira.

Independente da sua idade, e especialmente para você que é jovem e não aderiu a Previbayer faça logo a sua adesão! E você que tem previdência aberta, um PGBL, porque pagar as altas taxas dos bancos? Se você é participante do Plano CD flex, faça sua portabilidade para Previbayer!

Em breve teremos mais oportunidades para você com o Plano Instituído Família, e você poderá fazer previdência para todos sua família aqui na Previbayer!

Rentabilidade por Perfil

Abril/2018 - Plano CD Flex

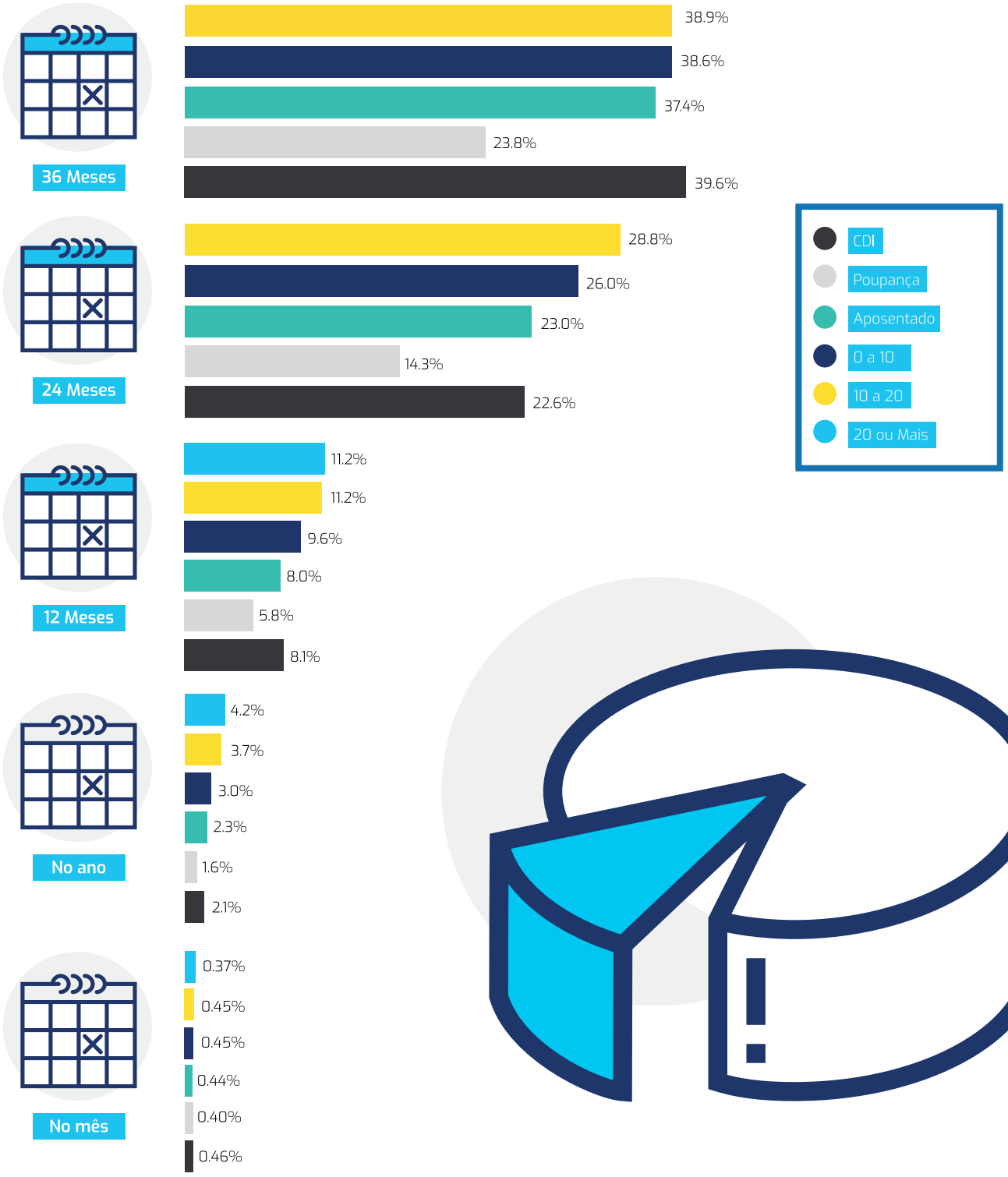

Finanças inteligentes: conheça os tipos de investimentos

Durante a Semana + Futuro da Previbayer, que aconteceu na 5ª Semana Nacional de Educação Financeira (Semana ENEF), o diretor geral da Vanguarda Capital/Parceira de Investimentos XP, Claudio Foresti contou um pouco sobre os diversos tipos de investimentos com o intuito de auxiliar as pessoas na hora de escolher qual é o melhor tipo de aplicação do seu dinheiro, conforme veremos abaixo.

Nós somos estimulados o tempo inteiro pela indústria a consumirmos produtos que não precisamos. Em decorrência disso, acabamos adquirindo hábitos que não são necessários, como por exemplo, trocar de celular com frequência. O governo também tem participação nesse incentivo fornecendo créditos que posteriormente serão cobrados a juros altíssimos. Para não cair nessas armadilhas, é preciso ter um planejamento financeiro que nada mais é do que um processo racional de como administrar a renda e as despesas que você tem.

A primeira coisa que precisamos fazer quando queremos algo, que pode ser desde uma festa de casamento a uma cirurgia plástica, é saber o quanto esse sonho custa e então, começa o seu plano financeiro. Para isso, você precisa traçar os objetivos a serem alcançados em curto, médio e longo prazo. O envolvimento da família nesse processo é imprescindível, pois vai ser necessário poupar dinheiro para que o propósito seja atingido.

Quando as contas estiverem equilibradas, com a receita sendo maior do que as despesas, o próximo passo é saber como fazer o dinheiro que está sobrando render. É possível fazer com que esse capital se multiplique por meio de investimentos.

O grande aliado do investidor nesse momento são os juros compostos. A maior diferença é que os juros simples tomam como base o seu capital inicial, enquanto os juros compostos pegam o montante do mês anterior, que já tinha sido submetido a juros. É uma conta de matemática simples: vamos supor que você investiu 100 reais com uma taxa de 10% ao mês.

No primeiro mês de rendimento você vai ter: R$ 100,00 x 10% = 10. Logo, seu saldo será de 110 reais. A grande diferença dos juros simples para os compostos aparece no segundo mês, porque você vai pegar o montante do mês anterior (110 reais) e multiplicar por 10%. Essa conta vai resultar em 121 reais. Enquanto os juros simples sempre vão utilizar o seu capital inicial, que é 100 reais, como base para aplicar os juros. Logo, seu dinheiro renderá menos.

Por isso, é preciso pensar em alternativas de investimento que utilizem os juros compostos, garantindo assim que você alcance a sua independência financeira em um prazo menor. Mas antes de tudo, é necessário conhecer os principais tipos de investimentos que o mercado oferece.

Poupança

Esse é o tipo de investimento preferido do brasileiro hoje, mas não é necessariamente o mais vantajoso. Quando sobra dinheiro e ele é investido na poupança, você está emprestando o seu capital para uma instituição financeira. O banco usa este recurso para financiar empréstimo bancários de seus clientes e te devolve o dinheiro com os juros do período que você investiu.

CDI (Certificado de Depósito Interbancário)

O CDI é a principal referência do mercado na cobrança de juros sobre empréstimos bem como remuneração dos investimentos. Ele sempre vai estar ligado a famosa taxa Selic, que é a taxa básica de juros do país. A poupança tem os rendimentos atrelados ao Selic e ao CDI. Então, se essas taxas estão baixas, a sua poupança vai render menos.

CDB (Certificado de Depósito Bancário)

Da mesma forma que a poupança, você empresta dinheiro ao banco. Ele pega esse capital e empresta para outras pessoas, por meio de cheque especial por exemplo. O que poucos sabem é que existem diversos tipos de CDBs, então você escolhe o que é mais vantajoso para você.

Títulos Públicos

Os títulos públicos nada mais são do que títulos de dívidas. Só que nesse modelo, você empresta dinheiro para o Governo, que por sua vez vai utilizá-lo para financiar dívidas públicas em educação, saúde, entre outras. E depois, ele te devolve esse dinheiro com juros. A plataforma para a negociação do título público é o Tesouro Direto. Esse tipo de investimento é um dos mais conservadores, porque os riscos de você não receber são bem reduzidos.

LCI e LCA

São muito parecidos com o CDB. Você empresta dinheiro para o banco, ele vai utilizar esse recurso para financiar o setor imobiliário (LCI) ou o setor agrícola (LCA) e, posteriormente te devolverá o dinheiro com juros.

Debênture

É um tipo de título privado emitido por empresas de capital aberto. Você empresta o dinheiro para uma empresa, ela usa este recurso para financiar seus empreendimentos e te devolve com juros acordados, seguindo as regras da debênture oferecida. Aqui tem um pouco mais de risco do que a renda fixa de banco.

Ações

Quando você investe em ações, você não está emprestando dinheiro e sim tornando-se sócio da empresa. Você vai comprar uma ação com o objetivo de que ela se valorize ao longo do tempo. É arriscado e há possibilidade de perder dinheiro.

Agora que você já conhece um pouco sobre os tipos de investimentos é hora de começar um planejamento financeiro para alcançar seus objetivos. Acesse o nosso site e encontre este e mais conteúdos exclusivos para cuidar bem do seu dinheiro.

Novos Beneficiários

PREVI BAYER
DO PRESENTE AO FUTURO

Maio

BD
ANTONIO CARLOS LEITE
ANTONIO CIENINGA
LANDULFO AQUILES SOARES DE SOUSA

CD
CARLA MARIA DE MELO STELING
SERGIO LUIS JUSTO

Abril

CD
LAERCIO VIDAL COCO
FELIPE LO SCIUTO
EDVARD PEREIRA DE ABREU
MARCELO SANT ANA ANTUNES DE VASCONCELOS
ALTEMIR RIBEIRO DA ROCHA
CELSO ANTONIETO
PAULO RICARDO CALÇAVARA
MARIA JOSE DE SOUSA ANDRADE

BD
HUMBERTO NUNES DA SILVA
JOAO BATISTA LACERDA
ANA LUCIA QUEIROZ
EDIANCARLOS NASCIMENTO
ROBERTO FERREIRA MARTINS SALVADOR
RODOLPHO SAENGER LEAL
CARLOS HENRIQUE DE PAULA

Março
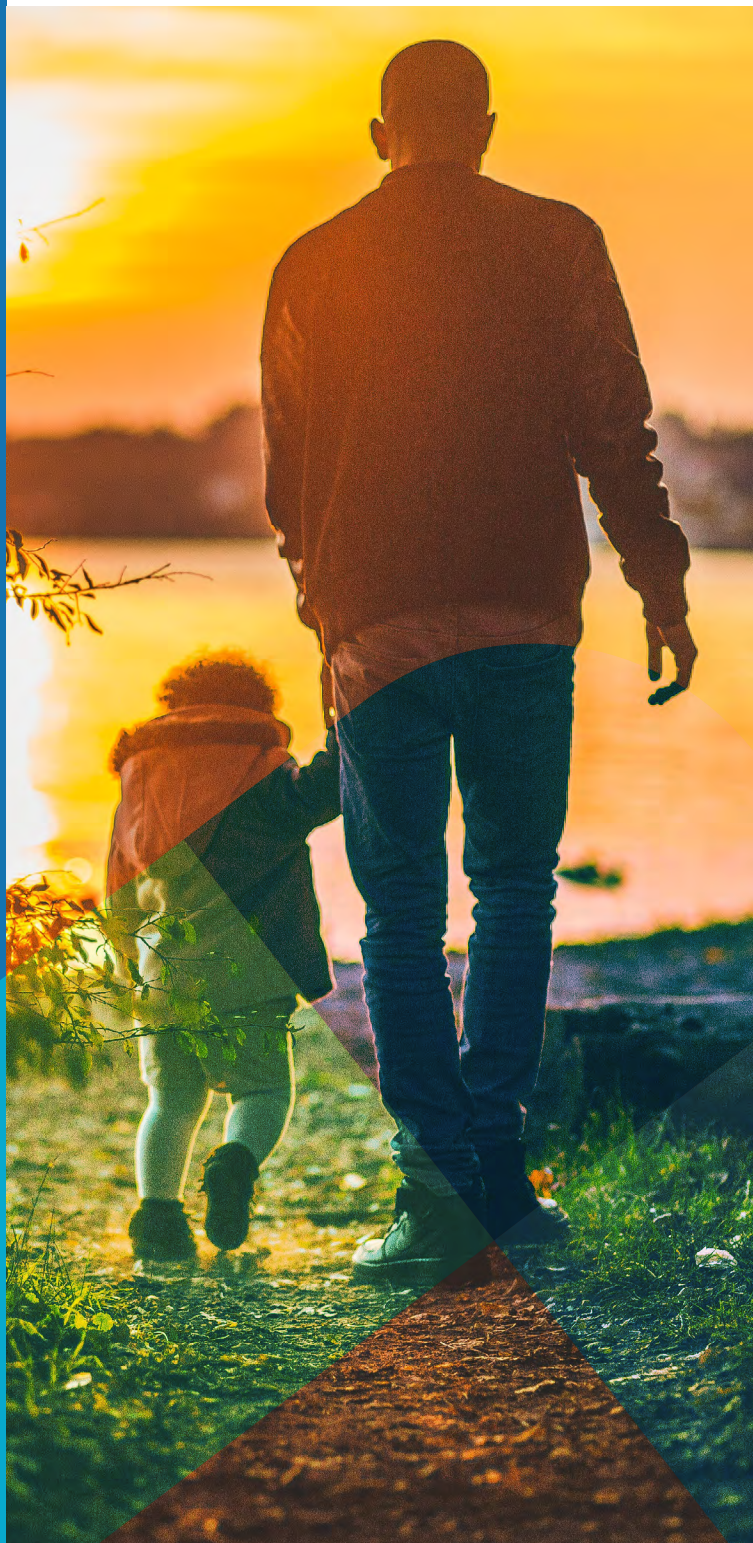
CD
ROBSON DA CONCEICAO MARTINS
MARCIO DA SILVA GUIMARAES
VERONICA MARIA MOTA SCUDELER
ITACIR LUIS GAZOLLA