EDIÇÃO #32 | DEZEMBRO 2019

PREVIBAYER NEWS

COMPRAS DE NATAL
Pág. 04

NOVA GESTÃO DA PREVIBAYER
Pág. 12

NOVEMBRO AZUL
Pág. 14

FESTA DOS APOSENTADOS 2019

CONFIRA MAIS UMA EDIÇÃO!

ÍNDICE

RAIO-X PREVIBAYER **PÁG. 03**

AS COMPRAS DE NATAL E AS FESTAS DE FIM DE ANO: COMO NÃO SE ENDIVIDAR **PÁG. 04**

RESULTADOS DA PESQUISA DE SATISFAÇÃO **PÁG. 06**

FESTA DOS APOSENTADOS **PÁG. 08**

RETROSPECTIVA 2019: MELHORES MOMENTOS DA PREVIBAYER. **PÁG. 09**

ENTENDA COMO A REFORMA DA PREVIDÊNCIA PODE INFLUENCIAR A APOSENTADORIA DO INSS **PÁG. 10**

NOVA GESTÃO DA PREVIBAYER **PÁG. 12**

PANORAMA SOBRE INVESTIMENTOS **PÁG. 13**

NOVEMBRO AZUL: MITOS E VERDADES SOBRE O CÂNCER DE PRÓSTATA **PÁG. 14**

APOSENTADORIA: UM PROJETO DE VIDA! **PÁG. 15**

MENSAGEM DE FIM DE ANO **PÁG. 16**

PALAVRA DA DIRETORA

Queridos Participantes da Previbayer,

Essa é minha primeira mensagem a vocês no boletim como Diretora Superintendente da Previbayer. Gostaria de registrar aqui, o meu compromisso em manter uma comunicação transparente e próxima com cada um de vocês e assim, juntos, continuarmos a construir a nossa entidade. Dezembro é um mês de alegria e também de reflexão sobre o passado, o presente e o futuro. Dessa forma, trouxemos nesta edição uma breve retrospectiva dos principais fatos que aconteceram em 2019, e algumas dicas de como nos prepararmos para mantermos o orçamento em dia apesar das tentações de final de ano. Meu desejo, e o de todo o time Previbayer, é que você e sua família tenham um excelente Natal e um Ano Novo repleto de paz, harmonia, felicidade e saúde!

Agradecemos por mais um ano juntos

Grande abraço!

Patricia Ferradans.
Diretora Superintendente

Expediente

A Revista Previbayer News é uma publicação da Previbayer – Sociedade de Previdência Privada, encaminhada e distribuída gratuitamente aos Participantes Assistidos dos Planos Previbayer.

Rua Domingos Jorge, 1100, Socorro, 04779-900, São Paulo – SP /Brasil. Patrocinadoras: Bayer S/A, Covestro, Previbayer e Clube Bayer SP. Conselho Deliberativo: Paulo Brehmer (Presidente)/Karina Franceschini (Conselheira)/ Elisabete Rello (Conselheira). Conselho Fiscal: Andrea Acerbi (Presidente)/ Beatriz Gonçalves (Conselheira)/ Claudiane Gomes (Conselheira). Diretoria Executiva: Patricia Ferradans (Diretora Superintendente) / Eder Correa (Diretor administrativo). Produção de arte e editorial: Jota3W. Revisão: Bruna Medeiros.Tiragem: 1.760 exemplares.

Raio X Previbayer

TOTAL BENEFÍCIOS PAGOS (SETEMBRO/2019):

PREVIBAYER BD

- Aposentadoria
  R$ 3.214.458,27
- Aposentadoria por invalidez
  R$ 214.257,05
- Pensão por morte
  R$ 291.324,41

PREVIBAYER CDflex

- Aposentadoria
  R$ 2.647.604,03
- Aposentadoria por invalidez
  R$ 17.485,62
- Pensão por morte
  R$ 151.745,92

DADOS DE EVOLUÇÃO DO

PATRIMÔNIO DOS ÚLTIMOS 10 ANOS

MÊS/ANO	BD	CDflex	PREVI Leve	TOTAL
SET/19	837.063.540,64	1.202.240.716,84	1.832.492,76	2.041.136.750,24
DEZ/18	813.342.672,31	1.093.427.520,46	-	1.906.770.192,77
DEZ/17	782.980.907,80	1.001.304.620,70	-	1.784.285.528,50
DEZ/16	910.892.096,41	729.064.658,72	-	1.639.956.755,13
DEZ/15	838.475.741,82	596.710.755,29	-	1.435.186.497,11
DEZ/14	738.953.892,10	528.496.324,58	-	1.267.450.216,68
DEZ/13	919.335.791,81	242.766.825,99	-	1.162.102.617,80
DEZ/12	947.105.597,44	216.386.011,45	-	1.163.491.608,89
DEZ/11	753.331.736,90	171.087.182,30	-	924.418.919,20
DEZ/10	720.238.315,70	141.531.692,68	-	861.770.008,38

PARTICIPANTES

MÊS DE REFERÊNCIA (10/2019)

SITUAÇÃO	BD	CDflex	PREVI Leve	TOTAL
ATIVO	131	3131	383	3645
VINCULADO	133	1691	1	1825
ASSISTIDO	989	782	0	1771
TOTAL GERAL	**1253**	**5604**	**384**	**7241**

3 COMPRAS DE NATAL: DICAS PARA NÃO SE ENDIVIDAR.

Amigo secreto, presentes de Natal para a família, roupas, comidas, são apenas alguns dos gastos comuns dessa época do ano. Segundo uma pesquisa feita pelo Serviço de Proteção ao Crédito (SPC) e pela Confederação Nacional dos Dirigentes Lojistas (CNDL), cerca de 23% dos brasileiros usam o 13º salário para comprar presentes.

Esta é uma boa hora para ter cuidado com os gastos. Antes de sair comprando tudo, é essencial fazer um planejamento para não começar o ano endividado. Reunimos aqui algumas dicas para você economizar e evitar aquele susto na próxima fatura do cartão de crédito.

1) ORGANIZE SUAS CONTAS E VEJA QUANTO PODE GASTAR

Coloque suas contas no papel, ou numa planilha. Avalie primeiro seus gastos do mês, veja também se tem alguma dívida. Aproveite o 13º para quitá-las ou adiantar parcelas. Só depois de fazer as contas é que você verá quanto pode gastar com presentes. Lembre-se que pode ser um valor mais baixo do que o que você espera. Então, se for comprar todos os presentes e ainda ajudar nas comidas, os gastos serão maiores. Para evitar isso, confira a próxima dica.

2) FAÇA UMA LISTA DE PRESENTES

Faça uma lista das pessoas que irá presentear. Familiares, filhos, amigos. Se tiver amigo secreto na empresa, procure saber qual o valor mínimo dos presentes que você precisa dar. Depois, calcule quanto pode gastar com cada presente. Pesquise bem antes de sair comprando. Se tiver filhos, tome cuidado com os brinquedos caros demais. Procure orientá-los sobre o valor dos coisas.

3) COMPARE PREÇOS E COMPRE À VISTA

Com o limite de gastos definido e a lista de presentes em mãos, pesquise bem todos os preços. Veja em lojas físicas e na internet. Tome cuidado com os sites de lojas que você não conhece. Quando encontrar os presentes e o lugar mais barato para comprá-los, priorize o pagamento à vista. Se for comprar na internet, pagamentos à vista em boleto geralmente têm desconto. Tome cuidado com fraudes e preste atenção a todos os detalhes antes de confirmar o pagamento.

Dentre todas essas dicas de finanças, o mais importante é que você controle seus gastos e evite começar o ano já acumulando dívidas. Lembre-se que o 13º salário te ajuda a pagar dívidas e manter as contas em dia. Usar esse valor para equilibrar sua vida financeira, te ajudará a ficar com a cabeça mais sossegada para curtir as festas de final de ano.

Você também pode aproveitar essa remuneração para fazer uma contribuição extra no seu plano de previdência. Assim, você estará cuidando do seu futuro e garantindo uma boa aposentadoria.

RESULTADO DA

PESQUISA DE SATISFAÇÃO

Você sabia que a melhor forma de conhecer alguém é fazendo perguntas? Perguntar é uma boa maneira de entender o mundo e também de compreender o outro.

Esse foi o tema principal da nossa **Pesquisa de Satisfação 2019**, realizada em setembro com os participantes da Previbayer. A pesquisa aconteceu de 18 a 30 de Setembro e contou com o sorteio de um Galaxy S10. O ganhador do smartphone foi Mauro Tenório Giglio.

Queremos agradecer a todos que participaram da pesquisa, dedicando tempo e atenção para responder as perguntas. Realizá-la nos ajudou a pensar em ações mais efetivas para melhorar nossa Entidade e atuar com precisão no planejamento do seu futuro.

Veja abaixo um resumo das respostas obtidas com o perfil dos respondentes, e as notas que eles deram para cada item pesquisado.

PERFIL DOS RESPONDENTES

62% ativos

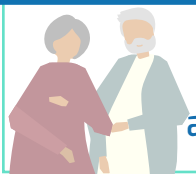

24% aposentados

13% vinculados

PLANOS REPRESENTADOS

83,5% PREVIBAYER CDflex

15% PREVIBAYER BD

1,5% PREVI Leve

AVALIAÇÃO DO ATENDIMENTO

8,9 Eficiência

9,2 Gentileza

8,7 Agilidade

AVALIAÇÃO DOS MEIOS DE COMUNICAÇÃO

8,8
E-mail

5,5
Facebook

8,5
Site

95% dos participantes consideram a **Previbayer** um bom investimento e estão satisfeitos com os serviços prestados

80% dos participantes indicariam o **Previleve** para um familiar

"Espero que o serviço prestado continue sempre de bom nível como o é até agora. Sempre tive orgulho de ter trabalhado na Bayer e fico satisfeito por manter esse sentimento através da Previbayer. Obrigada, bjs."

"Só elogios para a equipe toda, sempre prestativos e acertivos nas respostas."

"Segurança para tranquilidade do futuro."

"Acho muito legal as comunicações com dicas! Continuem nos enviando."

"PreviBayer é o melhor programa de previdência que já participei. Integridade, rentabilidade e agilidade define está empresa."

"Me sinto satisfeito com os serviços e atendimento prestados pela PREVIBAYER!"

ENTRE AMIGOS

FESTA DOS APOSENTADOS 2019

Todos os anos, realizamos duas edições da nossa tradicional Festa dos Aposentados, em São Paulo e no Rio de Janeiro. Para nossa alegria, 2019 também foi um grande sucesso, onde recebemos cerca de 300 pessoas em São Paulo, e mais de 500, em Belford Roxo - RJ.

A festa é um evento especial para integrar os assistidos da Previbayer, celebrando a nossa parceria, em momentos de descontração e alegria. O tema principal desta edição foi "Entre Amigos", que destaca a importância da amizade entre aqueles com que dividimos um longo período de nossas vidas, o trabalho.

Este ano, tivemos ao final dos eventos uma pesquisa de satisfação, onde buscamos ouvir os nossos convidados, para que possamos melhorar sempre. Agradecemos à todos que responderam.

Confira abaixo um pouco do que rolou e acesse a nossa página no Facebook, para conferir as fotos na íntegra.

VEJA MAIS FOTOS DA NOSSA FESTA NO FACEBOOK:

WWW.FACEBOOK.COM/PREVIBAYER

RETROSPECTIVA 2019:

MELHORES MOMENTOS DA PREVIBAYER.

O ano de 2019 foi repleto de novas conquistas e desafios para a Previbayer. Muitas realizações aconteceram, entre elas a chegada ao marco de R$2 bilhões em patrimônio. Para relembrar alguns desses principais momentos, listamos aqui cinco que marcaram nosso ano. Confira!

LANÇAMENTO DO PREVILEVE

Em fevereiro anunciamos o Previleve! Com ele, os participantes podem convidar seus cônjuges, pais e filhos, para aderir a um plano de previdência. É possível aderir ao plano Previleve com contribuições a partir de apenas R$50 mensais e ainda há flexibilidade no recebimento do valor investido.

PATRIMÔNIO SUPERA R$2 BILHÕES

Em julho, alcançamos um novo marco na nossa história! Nosso patrimônio superou a quantia de R$2 bilhões. Para chegar a este marco, foram necessários anos de dedicação, pagamento de benefícios, investimentos com rentabilidade acima da média, além de outras metas traçadas e cumpridas ao longo do tempo.

ELEIÇÕES PREVIBAYER

Também em julho aconteceu a primeira eleição para o Conselho Deliberativo e Fiscal da Previbayer. Elegemos duas grandes profissionais para assumir as posições: Karina Franceschini, no Conselho Deliberativo e Claudiane Gomes, no Conselho Fiscal.

NOVA GESTÃO PREVIBAYER

Em outubro, anunciamos a nova Diretora Superintendente da Entidade, Patricia Ferradans. Juntem-se a nós para desejar boas vindas à ela, e desejar-lhe muito sucesso neste novo desafio.

Além de tudo isso, tivemos outros diversos projetos realizados ao longo do ano, como: a 2ª Semana Mais Futuro, a reformulação das carteiras de investimentos, a campanha Paizão Parceiro (Dia dos Pais), pesquisa de satisfação, atualização cadastral e por fim, nossa tradicional Festa dos Aposentados.

Agradecemos à todos pela parceira ao longo de mais um ano, e desejamos um ótimo 2020!

ENTENDA COMO A REFORMA DA PREVIDÊNCIA PODE INFLUENCIAR A APOSENTADORIA DO INSS

Em novembro de 2019, foi aprovada a Reforma da Previdência. Com isso, novas regras devem entrar em vigor a partir de 2020, modificando algumas questões em relação ao INSS. Para quem já se aposentou ou solicitou os requisitos para se aposentar, nada muda. Mas, para quem está no mercado de trabalho, perto ou longe de se aposentar, o texto apresenta alguns caminhos. Vamos entender um pouco sobre essas mudanças na aposentadoria pelo INSS?

IDADE MÍNIMA E TEMPO DE CONTRIBUIÇÃO

Com a Reforma, passará a valer uma idade mínima para receber o benefício do INSS: 62 anos para mulheres e 65 para homens. Mulheres devem ter no mínimo de 15 anos de contribuição para se aposentar, e os homens 20 anos. Para os servidores públicos, o tempo de contribuição mínimo será de 25 anos, com 10 de serviço público e 5 no cargo em que for concedida a aposentadoria. Entenda melhor sobre isso no nosso infográfico.

CÁLCULO DO BENEFÍCIO

O valor recebido na aposentadoria do INSS será calculado com base nas contribuições do trabalhador. Ao atingir o tempo mínimo de contribuição, os trabalhadores terão direito a 60% do valor integral do benefício. Para ter direito a 100%, a mulher deve contribuir por 35 anos e o homem por 40 anos.

REGRAS DE TRANSIÇÃO

Há também novas regras para os profissionais que já estão no mercado de trabalho. Uma delas diz respeito ao sistema de pontos do INSS, em que o trabalhador deverá calcular uma pontuação que resulta da soma da sua idade com o tempo de contribuição. Outras regras serão aplicadas aos trabalhadores que estão a 2 anos de se aposentar, incluindo um pedágio de 50% correspondente ao tempo restante de contribuição.

MUDANÇA NA ALÍQUOTA DE CONTRIBUIÇÃO

Os trabalhadores que recebem um salário maior devem contribuir com um valor mais alto no INSS. Já os que recebem menos vão ter uma contribuição menor. Segundo o texto, o percentual médio sobre todo o salário deve variar entre 7,5% e 11,68%. Hoje, este percentual varia de 8% a 11% no INSS e incidem sobre todo o salário.

Diante das mudanças, torna-se essencial que os trabalhadores busquem formas alternativas ao INSS, para conquistarem uma aposentadoria confortável. Os planos de previdência privada se mostram boas formas do trabalhador garantir um futuro confortável. A Previbayer oferece planos de previdência complementar com excelente rentabilidade que se adequam ao perfil de cada participante.

FIQUE TRANQUILO!

As mudanças na Reforma da Previdência não alteram, de nenhuma maneira, os planos da Previbayer. Nada muda para quem já recebe o benefício, ou para quem ainda está em fase de acumulação.

Conheça mais sobre os planos da Previbayer em **WWW.PREVIBAYER.COM.BR**

INFOGRÁFICO DAS NOVAS REGRAS

IDADE MÍNIMA

de aposentaria

Trabalhadores privados (urbanos) e servidores:

62 anos **65** anos

TEMPO MÍNIMO

de contribuição

Privados (urbanos):

15 anos **20** anos

15 ANOS PARA QUEM JÁ ESTÁ NO MERCADO

Servidores:

25 anos **25** anos

COM **10 ANOS** NO SERVIÇO PÚBLICO E **5 ANOS** NO CARGO.

NOVA GESTÃO DA PREVIBAYER

Em 2018, a Patrocinadora Bayer deu um importante passo em direção à fusão com a Monsanto. Desde então, as empresas estão no processo de unificação de suas estruturas para garantir sinergia e melhoria em seus processos.

Com a gestão dos Fundos de Pensão das duas companhias não foi diferente: uma vez identificadas e analisadas a estrutura dos planos das duas Entidades, foi percebido que seria mais interessante aos participantes unificar as estruturas.

A diretoria da Previbayer, anunciou então, em outubro, Patricia Ferradans como a nova Diretora Superintendente da entidade. Patricia possui mais de 20 anos de experiência em Previdência Complementar, onde atuou como Diretora de Seguridade da Visão Prev e se juntou à Monsanto em 2013, sendo responsável pela gestão da Prevmon, da CoopMon e dos planos de previdência do grupo Monsanto na América do Sul.

Com a posse da nova liderança, o processo de incorporação da Prevmon, pela Previbayer, será iniciado e conduzido por Patrícia.

FIQUE TRANQUILO!

Nada muda com relação a seu plano de previdência e ao atendimento prestado aos participantes e assistidos. Você ainda poderá acompanhar as notícias sobre esse processo no site da Previbayer **(www.previbayer.com.br)** e da Prevmon **(www.prevmon.com.br)** e tirar dúvidas nos canais de contato de cada Entidade.

PANORAMA SOBRE INVESTIMENTOS

Este panorama é uma maneira de observarmos como o mercado econômico se comportou nos últimos meses. Entre agosto, setembro e outubro, tivemos a aprovação da Reforma da Previdência e da medida provisória da Liberdade Econômica, além do novo corte na taxa básica de juros. Confira mais detalhes!

AGOSTO

Em agosto, ocorreu a aprovação medida provisória da Liberdade Econômica. Os dados econômicos do país avançaram no PIB e na taxa de desemprego. No exterior, a China decidiu desvalorizar sua moeda e as tarifas entre as principais potências mundiais. Nos EUA, os resultados surpreenderam positivamente, mas ainda há incertezas sobre o corte de juros no país. Na Europa, os dados mais fracos trazem um cenário mais desafiador para as economias. Na Renda Variável, o Ibovespa encerrou o mês com -0,67. Na Renda Fixa, as NTNB-s abriram no decorrer do mês. Todos os perfis fecharam o mês no azul, mas abaixo do CDI.

SETEMBRO

Neste mês, o cenário foi mais positivo para a inflação brasileira. O Banco Central anunciou um novo corte na taxa básica de juros e o BCB também reforçou cortes. Nos mercados globais, um ataque terrorista na Arábia Saudita assustaram os investidores. Diversos Bancos Centrais realizaram cortes em algumas taxas básicas de juros. O Ibovespa encerrou o mês com alta de 3,90%. Na Renda Fixa, as NTNB-s também fecharam positivamente. Tal cenário impactou positivamente todos os perfis, que encerram o mês no azul e acima do CDI.

OUTUBRO

O cenário se manteve positivo, principalmente por conta da aprovação da Reforma da Previdência pelo Senado. A inflação se manteve controlada. O Banco Central reduziu para 5% a taxa básica de juros. Na América Latina, a volta da esquerda para o Poder Executivo da Argentina sacudiu o mercado econômico. Na União Europeia, o Brexit foi adiado para janeiro de 2020. O otimismo do mercado doméstico permitiu que o mês se encerrasse em alta. Na Renda Variável, o Ibovespa fechou o mês com alta de 2,36%. Na Renda Fixa, as curvas fecharam positivamente. Sendo assim, todos os perfis fecharam o mês no azul e acima do CDI. Os perfis **0 a 10, 10 a 20 e 20 anos ou mais**, tiveram um ganho relativo nas parcelas de renda variável e multimercados, mas as parcelas pós-fixadas e indexadas à inflação tiveram resultado surpreendente.

NOVEMBRO AZUL:

MITOS E VERDADES SOBRE O CÂNCER DE PRÓSTATA

Segundo o Instituto Nacional do Câncer (INCA), o câncer de próstata é uma das doenças mais comuns entre os homens, sendo a causa de morte de mais de 28% da população masculina. No Brasil, um homem morre a cada 38 minutos devido ao câncer de próstata.

Este é um tema delicado que deixa muita gente em dúvida, especialmente sobre os sintomas e estágios da doença. Algumas generalizações são entendidas pelas pessoas como verdade, porém são mitos. Confira algumas:

SÓ É POSSÍVEL DIAGNOSTICAR CÂNCER DE PRÓSTATA COM EXAME DE TOQUE RETAL.

MITO. É possível detectar o câncer com um exame de sangue antígeno prostático específico (PSA). Se o resultado for positivo, realiza-se outros exames e só depois começa um tratamento mais aprofundado. Apesar disso, muitas pessoas ainda têm preconceito e por isso não fazem o exame.

O CÂNCER DE PRÓSTATA É UMA DOENÇA QUE SÓ ACOMETE HOMENS IDOSOS.

MITO. Claro que a chance de a doença surgir ou piorar aumenta após os 50 anos. Entretanto, cerca de 40% dos casos são diagnosticados em homens abaixo dessa idade. A partir dos 40 anos, o homem deve ter mais atenção e fazer os exames com regularidade.

TER PAI, IRMÃO OU TIO COM A DOENÇA AUMENTA O RISCO.

VERDADE. Um dos principais fatores de risco da doença é a hereditariedade. Ter um parente de primeiro grau com a doença, duplica as chances. Se houver dois familiares, a chance aumenta em até cinco vezes. Quem tem casos na família precisa manter atenção redobrada na saúde e procurar um urologista a partir dos 45 anos.

Em Novembro, aconteceu a campanha Novembro Azul que reforçou a importância de os homens se cuidarem, fazerem os exames e terem hábitos saudáveis. Procure manter a saúde em dia, praticar atividade física, e não deixar de fazer os exames por simples preconceito. Cuide-se!

AnaBay

APOSENTADORIA

UM PROJETO DE VIDA!

As estimativas mostram que, em 2050, uma em cada três pessoas terá 60 anos, uma em cada dez terá 80 anos e a expectativa de vida será de 81 anos.

Conforme Paulo Freire, é inviável para o ser humano viver se ele parar de pensar no amanhã, pois somos seres de tal maneira constituídos pelo presente, passado e futuro que nos enlaçam.

É fundamental portanto ter um projeto de vida para esta fase da vida, fortalecendo e restituindo o senso de identidade por meio da reintegração do passado com o presente e novas ideias para o futuro.

Com este processo de integração é possível descobrir novos interesses e significados, construindo novos projetos de vida.

Para realizar este objetivo é muito importante sonhar, mas para que os sonhos se tornem realidade é necessário planejar e agir, conforme o que faz sentido para cada um.

SONHE, PLANEJE, AJA, REALIZE E OBTERÁ FONTE SEGURA DE PRAZER E BEM-ESTAR !

COMO VOCÊ IMAGINA O FUTURO DA SUA FAMÍLIA?

PREVILeve

WWW.PREVILEVE.COM.BR

MENSAGEM DE *fim de ano*

Um **novo ano** está para começar.
E com ele, a possibilidade de **realizar novos planos e projetos.**

É hora de pensar no futuro e se planejar.
O que você vem fazendo para conquistar tudo o que deseja?

Nós da **PREVIBAYER** temos muitas propostas a serem realizadas no próximo ano.

De fato, 2020 será um ano de trabalho intenso e dedicação total à nossa instituição, que está passando por mudanças. Mudanças essas que nos encaminham para novos capítulos da nossa história.

Somos gratos por ter você conosco ao longo desse caminho de conquistas e sucessos.

Agradecemos por sua participação e presença nas nossas atividades, e reforçamos que estaremos sempre ao seu lado, nos empenhando para cuidar bem dos seus investimentos e garantir um futuro próspero para você e sua família.

Desejamos que você aproveite bem as **festas de final de ano,** com responsabilidade e harmonia, ao lado das pessoas que você mais ama.

BOAS FESTAS E UM PRÓSPERO ANO NOVO!